

A 입면도

A1: 1/600, A3: 1/1200

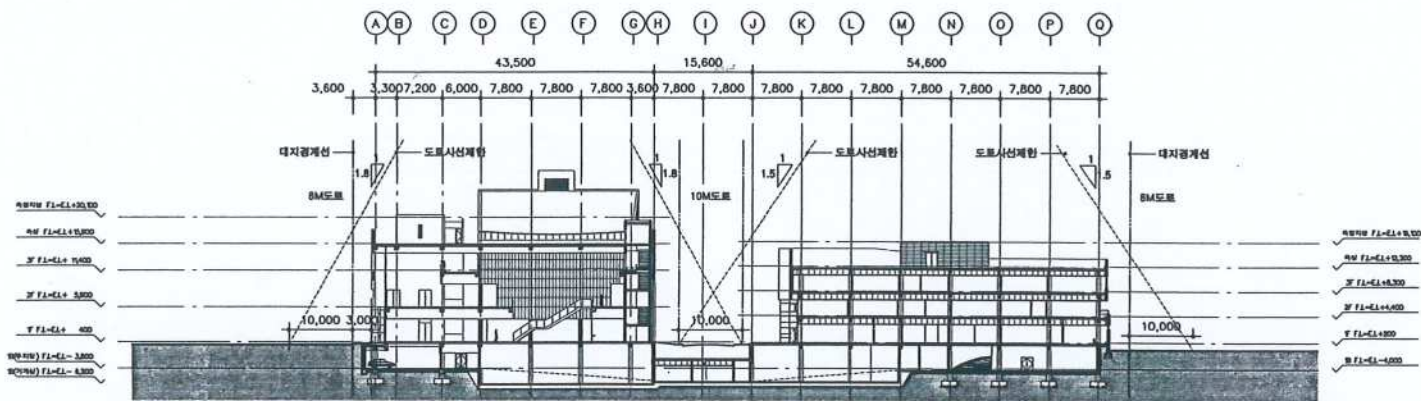

B 단면도

A1: 1/600, A3: 1/1200

■ 위치도

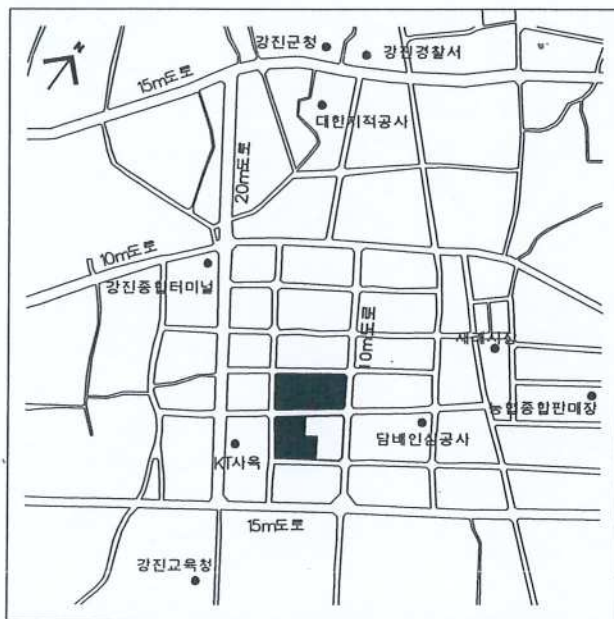

■ 지적도

A1: 축척 1/1200

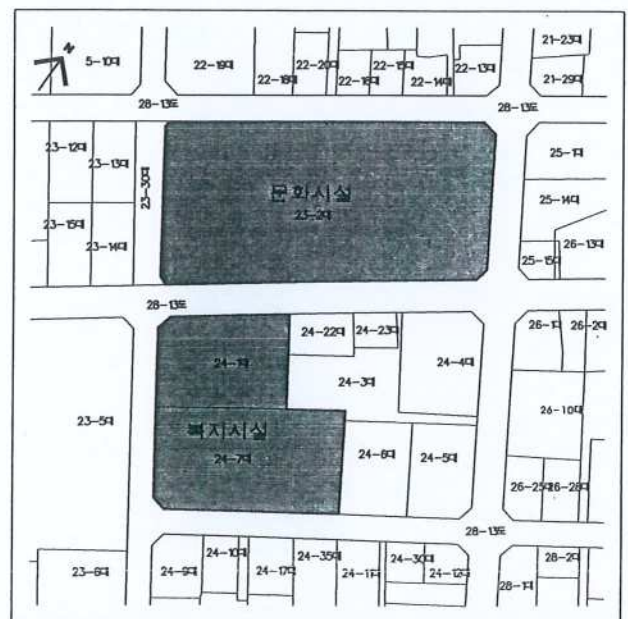

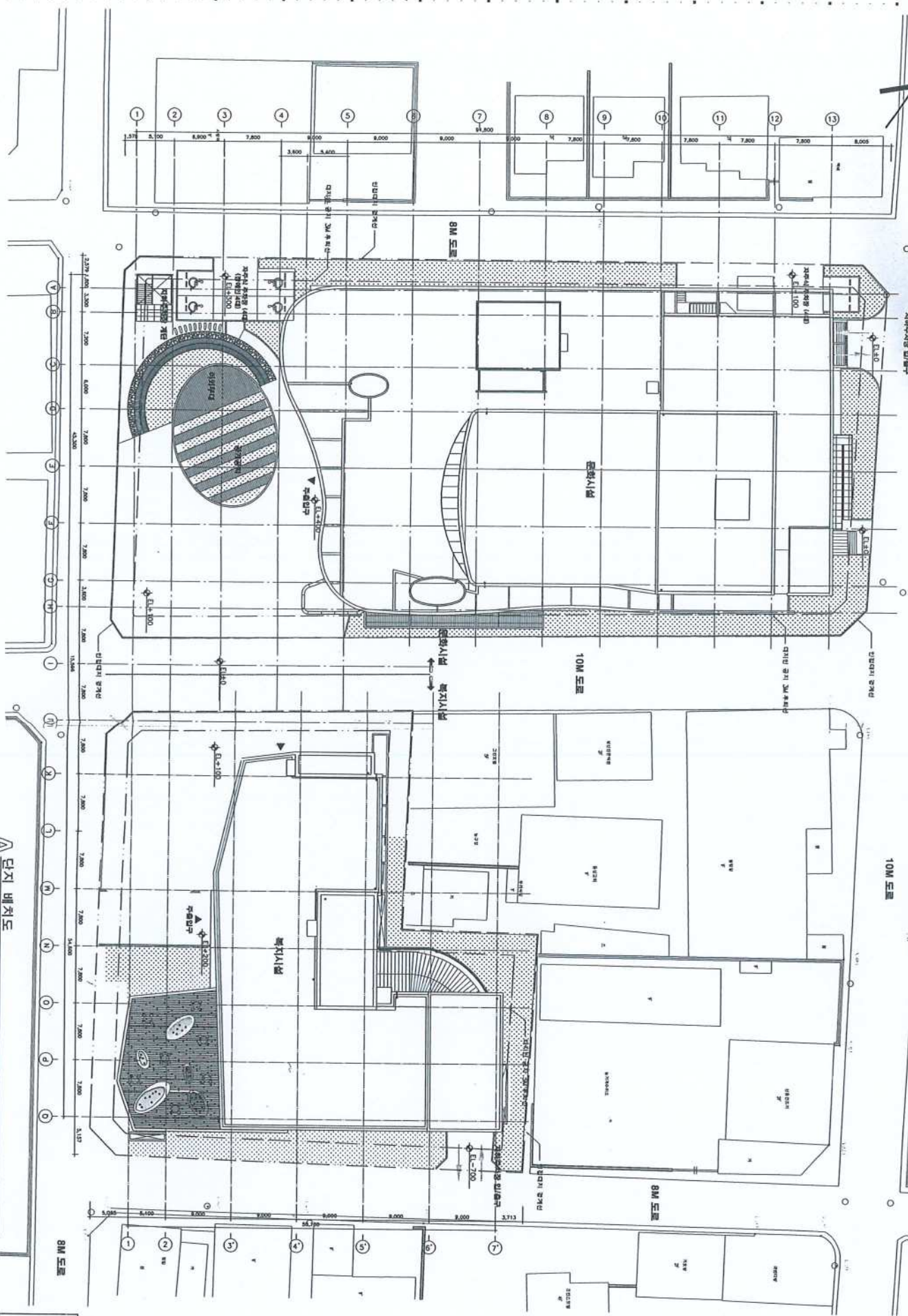

A 단지 배치도

금성종합건축사사무소
KEUMSUNG ENGINEERING CORP.LTD.

2014		단지 배치도	
2014	2014	2014	2014
A-0009		A-0009	

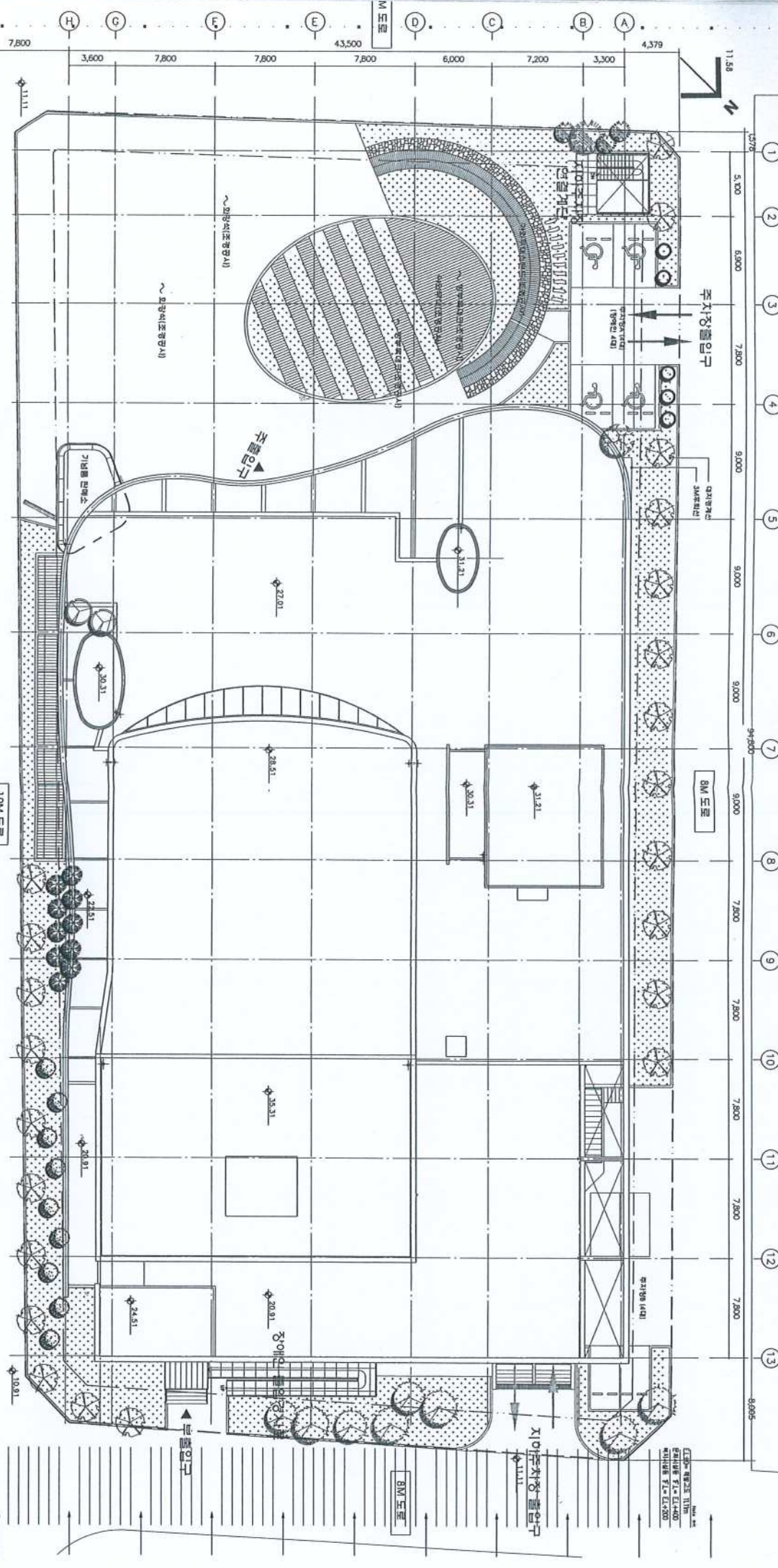

■ 설계 개요(문외시설)

구분	구분명	구분내용	구분면적	구분비고
공시 개요	면적 위치	경남문외복합도시개발사업	23-20지	면적 : 10000
	면적 연적	면적 : 10000	면적 : 10000	면적 : 10000
	지목 지구	농지	농지	농지
	종	농지	농지	농지
	구	농지	농지	농지
건축 개요	면적 연적	면적 : 10000	면적 : 10000	면적 : 10000
	면적 연적	면적 : 10000	면적 : 10000	면적 : 10000
	면적 연적	면적 : 10000	면적 : 10000	면적 : 10000
	면적 연적	면적 : 10000	면적 : 10000	면적 : 10000
	면적 연적	면적 : 10000	면적 : 10000	면적 : 10000

■ 강·전·문·화·복·지·종·합·타·운·민·간·투·자·시·설·사·업

구분	구분명	구분내용	구분면적	구분비고
공시 개요	면적 위치	경남문외복합도시개발사업	23-20지	면적 : 10000
	면적 연적	면적 : 10000	면적 : 10000	면적 : 10000
	지목 지구	농지	농지	농지
	종	농지	농지	농지
	구	농지	농지	농지
건축 개요	면적 연적	면적 : 10000	면적 : 10000	면적 : 10000
	면적 연적	면적 : 10000	면적 : 10000	면적 : 10000
	면적 연적	면적 : 10000	면적 : 10000	면적 : 10000
	면적 연적	면적 : 10000	면적 : 10000	면적 : 10000
	면적 연적	면적 : 10000	면적 : 10000	면적 : 10000

A 배치도

KEUMSUNG ENGINEERING CORP., LTD.

배치도

A-1001

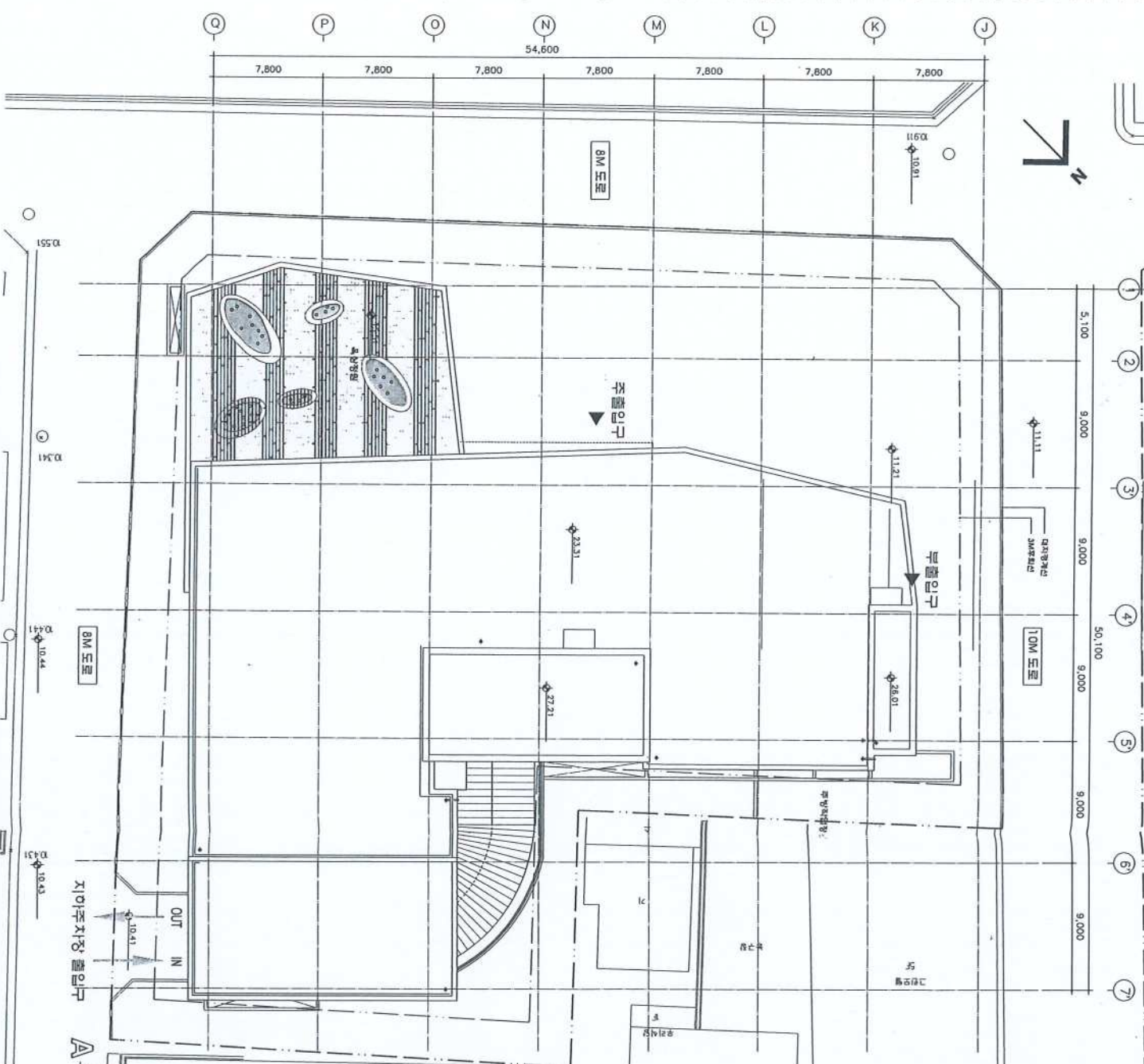

■ 설계 개요

구사 개요	시업명
다지위지	한양대학교병원 종합의료센터
다지면적	한양대학교병원 종합의료센터 24-번지지
지역지구	3,144.3㎡ (951.80)
용도	의료시설(한양대학교병원 및 교육연구시설(도서관))
구로	한양대학교병원
구로	지하층, 지상 3층
면적	6,356.69㎡ (1922.998)
건축면적	1700.56㎡ (514.428)
건축용	54.08%
용적률	133.15%
주차대수	472대 (현상 : 1000대)
최고높이	35.40m
조경면적	536.60㎡ (현상: 467.2m)
조경용지	(7.2%) (55%)
외장재	주체 30 석양석, 연석 30 석양석, 주체 20 석양석, 연석 20 석양석, 주체 20 석양석, 연석 20 석양석, 주체 20 석양석, 연석 20 석양석
장소	한양대학교병원

■ 층별 면적표

층	면적	주요내용
지하층	2,170.5㎡ (656.588)	기차실, 주차장 (322.03㎡) * 도로하부시설물 144.59㎡ 면적 제외
1층	1,524.1㎡ (461.048)	서당, 휴게실 주강노조실, 교육실, 지도실, 주지사실(현상) 138.5㎡
2층	1,296.03㎡ (392.098)	사무실, 회의실, 커피카페
3층	1,366.35㎡ (413.328)	8층단 상임연락, 부속누락(연락선), 멀티미디어실, 사무실, 상담실, 다목적실
합계	6,356.69㎡ (1922.998)	

배치도

A1 V.50, A2 V.500