민선6기

군정백서

2014. 7. - 2018. 6

강진군

발간사

열린 마음, 큰 생각, 행복한 강진 만들기를 표방하며 야심차게 시작했던 민선6기 강진군정이 어느덧 4년이 지났습니다.

지난 시간을 돌이켜보니 사람이 찾아오는 강진을 만들고 지역경제를 살려보고자 하는 절박한 심정에서 우리 모두에게 생소했던 4대 핵심 프로젝트를 구상하고 추진한 일이 가장 먼저 떠오릅니다.

자라나는 청소년들에게 과거와 현재, 미래가 만나는 학습장인 '푸소체험', 먹거리·볼거리·즐길거리가 풍성한 '마량놀토수산시장', 농수산물 판로 개척을 위해 야심차게 시작한 '초록믿음' 사업은 타 지자체들의 모범이 되었습니다. '오감통'은 우리 군을 음악과 문화의 고장으로 확실하게 자리매김하는데 기여해 왔습니다.

전라남도공무원교육원 유치, 세계모란공원 조성, 석문공원 조성 사업 등 어느 하나 쉬운 게 없었지만 위대한 군민들의 지혜와 열정, 공직자들의 헌신이 있었기에 가능했습니다.

지난 3,4년간의 기억 속에서 '2017년 강진 방문의 해'는 더욱 특별합니다. K-pop콘서트, 남도음식 큰잔치, 강진만 춤추는 갈대 축제 등을 통해 66만 여명의 관광객의 발길을 붙잡는 쾌거를 이룬 '남도답사 1번지 강진'의 명성을 더욱 빛낸 한 해였습니다.

이렇게 숨 가쁘게 달려온 우리들의 발자취를 백서에 담아 강진군의 새로운 역사를 만들어 가고자 합니다. 백서 한 장, 한 장마다 담긴 군민들과 공직자들의 열정에 존경을 표합니다. 감사합니다.

제43대 강진군수 **강 진 원**

강진군 상징

심 벌 마 크

. 청자와 함께 강진만의 청정해역을 모티브로 형상화
. 아름다운 선으로 바다의 물결이 군민과 강진군의 어울림을 청자와 결합
. 미래지향적인 강진의 이미지와 맑고 청아한 강진의 진취적 기상을 표현
. 아래 부분의 2면은 강진이 가지고 있는 문화 역사적 의미를 담아 남도답사 일번지로서 위상을 표현

군 기

. 재정 1973. 05. 10 조례 제343호
. 개정 1977. 04. 18 조례 제481호
. 개정 1984. 01. 24 조례 제895호
. 개정 2004. 04. 01 조례 제1874호

마 스 코 트

. 불과 물이 청자와 어울러진 의미를 의인화
. 왼쪽이 불처럼 역동적이며, 진취적인 모습의 ‘강도령’
. 오른쪽이 물처럼 고요하고 잠재적인 모습의 ‘진낭자’

군 화 - 동 백

군 목 - 은 행

군 조 - 까 치

군민헌장

. 개정 : 1993. 11. 04. 조례 제1427호
. 제정 : 1973. 05. 조례 342호

우리 고장 강진군은 예로부터 인심좋고 살기좋은 곳으로 이름이 높습니다. 동백꽃 피는 남쪽땅 탐진강이 젖줄기처럼 들판을 적시고 흐르기에 기름지고 오곡과 백과가 풍요로운 이 고을을 더욱 아름답게 가꾸고 다듬어서 보다 잘 사는 낙원을 이룩하여 자자손손 행복을 누리도록 하는데 그 길잡이로 삼고자 여기 헌장을 마련합니다.

첫째, 우리는 협동정신으로 굳게 단결하고 내 고장 발전을 위하여 힘과 지혜를 모읍시다.
둘째, 우리는 법과 질서를 잘 지키고 서로 도와 명랑한 사회를 이룩합시다.
셋째, 우리는 아름다운 자연과 훌륭한 향토문화유산을 발굴 보전시키고 알뜰히 가꾸어 나갑시다.
넷째, 우리는 어른을 공형하고 잘 모시며 미풍과 양속을 지켜나갑시다.
다섯째, 우리는 어린이들이 올바르게 자라도록 온갖 정성을 기울입시다.

군정 운영방향-민선6기 제43대

군 정 슬 로 건

열린마음 . 큰생각 . 행복한 강진

군 정 방 침

Ⅰ. 군민과 소통하는 사람중심 군정

Ⅰ. 자율기능을 발휘하는 역동적인 조직

Ⅰ. 제 역할을 제대로 하는 건강한 사회

Ⅰ. 실속과 감동으로 군민 행복 증진

역 점 시 책

. 강진발전을 선도할 일등 인재 육성

. 농림축수산업 소득 경쟁력 강화

. 활기찬 지역개발 및 경제 활성화

. 매력 있는 테마형 체류 관광지 개발

. 문화.스포츠산업 경영 및 소득 창출

. 군민 누구나 행복한 맞춤형 복지 서비스 증진

. 사람 중심 열린 스마트 행정 구현

사진으로 보는 주요 군정 2014

7. 1.
제43대 강진원 군수 취임식

7. 4.
제7대 강진군의회 개원

7. 7.
민선6기 첫 확대간부회의

7. 11.
회춘탕 시식회

7. 17.
3군 상생협력 정책협의회

7. 22.
야구장 청자축제 홍보

사진으로 보는 주요 군정 2014

8. 10.
국수산맥 국제바둑대회

8. 20.
문화관광재단 창립

9. 30.
조사료유통센터 준공

10. 31.
강진사랑상품권 50억 돌파기념

12. 13.
남미특사 김장 봉사활동

12. 27.
마지막 청자토요경매

사진으로 보는 주요 군정 2015

1. 2.
강진마케팅 원년의 해 선포식

3. 16.
랄랄라 건강체조

4. 20.
이낙연지사 도정보고회

4. 30.
강진군 마을택시 개통

5. 2.
강진청자판매장 개장

사진으로 보는 주요 군정 2015

5. 2.
한국민화뮤지엄 개관

5. 6.
도암면 옥전마을 무논점파연시회

5. 23.
제1회 마량놀토수산시장 개장

5. 29.
FU-SO 출정식

5. 29.
초록믿음 개장식

6. 9.
여행협회 업무협약식

사진으로 보는 주요 군정 2015

6. 10.
메르스 예방 발열 측정

7. 4.
강진오감통 개장

7. 21.
KBS 전국노래자랑

9. 5.
오감통 음악창작소 개관

11. 28.
가우도 인파

12. 26.
전남교통연수원 개원

사진으로 보는 주요 군정 2016

1. 4.
시무식

1. 22.
여성친화도시 시상 및 협약

2. 2.
전남공무원교육원과의 업무협약식

5. 2.
강진방문의 해 선포식

5. 2.
이낙연지사 농번기 마을공동급식 방문

6. 9.
서울코엑스 국제관광전 홍보

사진으로 보는 주요 군정 2016

7. 2.
사랑+구름다리 준공식

10. 13.
강진골프장 업무협약식

10. 22.
가우도 청자타워 준공 및 짚트랙 개장

10. 27.
제1회 강진만 춤추는 갈대축제 개최

12. 1.
2016 지방재정우수사례 발표대회

12. 7.
문화재청 명예의 전당 등재

사진으로 보는 주요 군정 2017

2. 10.
네덜란드 자매결연 관계자 하멜기념관 방문

2. 18.
제1회 콩과 떡 이야기 축제 개최

2. 24.
전라도 천년 가로수길 조성

4. 28.
사계절 모란원 개장

6. 23.
제1회 초당림 숲속 힐링 체험

9. 26.
강진군 청소년 문화의 집 개관

사진으로 보는 주요 군정 2017

9. 26.
신마항 화물선 MOA 체결식

10. 20.
제24회 남도음식문화큰잔치 개최

10. 21.
강진K-pop 콘서트

11. 21.
평창 동계올림픽 성화 봉송

11. 27.
지방상수도 현대화 협약식

12. 29.
강진제2실내체육관 개관

사진으로 보는 주요 군정 2018

1. 29.
칠량면 봉황마을 전통옹기 가마

4. 9.
보건소 짬짬이 건강교실

4. 28.
월출산 봄소풍 가는날 축제

5. 14.
다산 목민대상 특별상

6. 13.
제7회 전국동시지방선거

6. 29.
제42,43대 강진원 군수 이임식

군민의 노래

작사 강진군
작곡 박기석

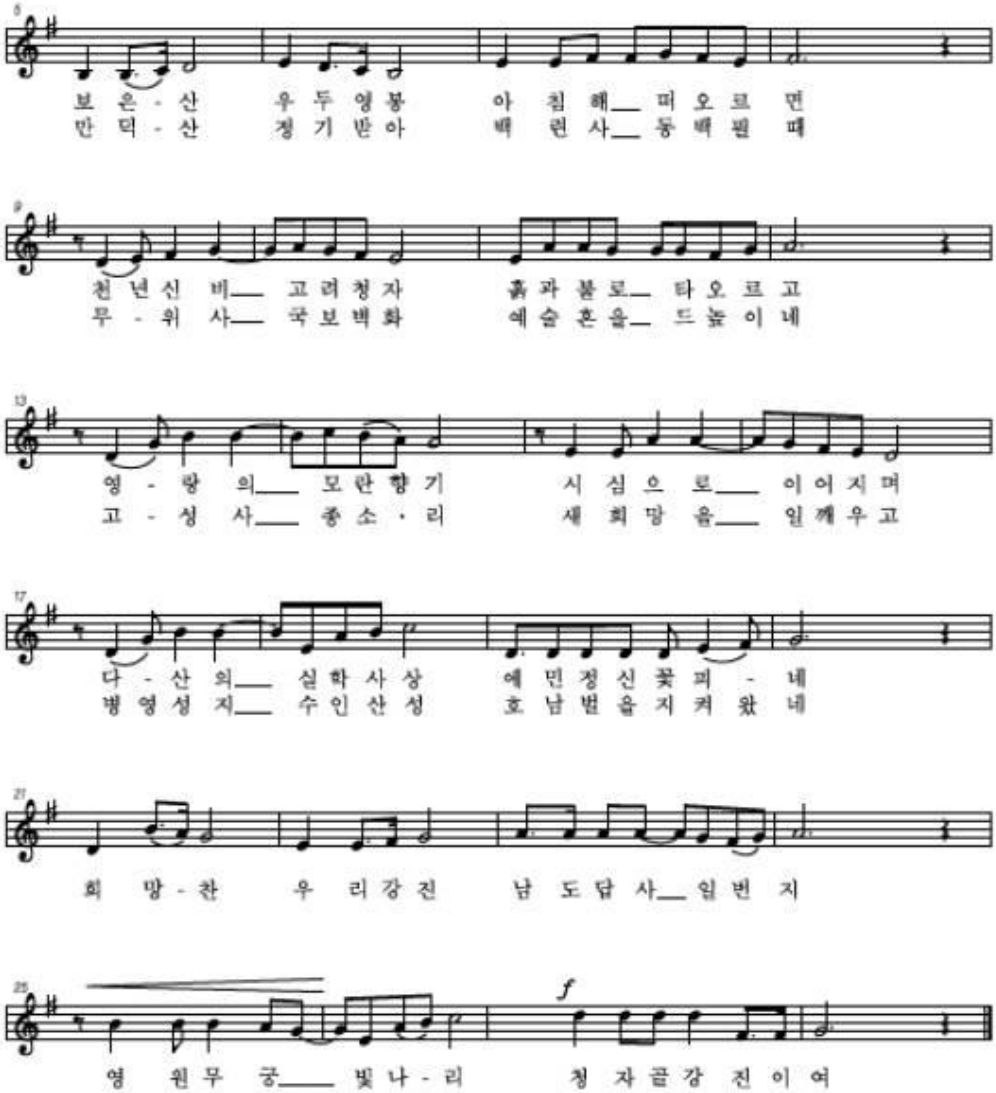

행정구역

읍	면	동	통	리	반
1	10	-	-	292	613

- 500.93㎢
- 전라남도의 4.07%

목차

제1편 군정의 개관

제1장 일반현황 3
제1절 연혁 4
1. 선사시대 4
2. 마한시대 4
3. 백제시대 4
4. 통일신라시대 4
5. 고려시대 4
6. 조선시대 5
7. 근대이후 6
제2절 지역특성 7
1. 위치 7
2. 지형 7
3. 지질·토양 8
4. 기후 8
5. 해양과 도서 9
제3절 인문사회적 여건 10
1. 행정구역 10
2. 인구 및 세대 11
3. 행정조직 및 공무원 12
4. 재정규모 12
제2장 민선6기 4년 군정 주요성과 15
제1절 군정 주요성과 16
1. 2014년 16
2. 2015년 22
3. 2016년 28
4. 2017년 32
제2절 연도별 수상현황 37
1. 2014년 37
2. 2015년 38
3. 2016년 39
4. 2017년 40

제2편 분야별 추진실적

제1장 기획정책 · 홍보 분야 45
제1절 기획 일반 46
1. 공약사항 관리 46
2. 군정조정위원회 운영 47
3. 지시사항 관리 51

4. 군정발전시책(아이디어) 제안제도 운영 52
제2절 예산관리 53
1. 개요 53
2. 건전재정 운용을 위한 재정관리 53
3. 예산의 편성 55
4. 지방채관리 61
5. 기금관리 62
제3절 감사·법무 행정 64
1. 감사행정 64
2. 법무행정 66
제4절 통계행정 72
1. 통계업무 추진 72
제5절 군정홍보 77
1. 기본방향 77
2. 언론행정 77
3.「남도답사1번지 강진」소식지 제작 78
4. 강진군보 발행 78
5. 명예홍보대사 운영 78
제2장 주민복지 분야 79
제1절 사회보장 관리 80
1. 국민기초생활보장 사업 추진 80
2. 어려운 이웃돕기 82
3. 긴급복지지원 추진 83
4.「한사랑나눔캠페인」운동 추진 83
5. 저소득층 주거환경개선사업 지원 84
6. 보훈단체 지원사업 84
7. 의료 급여사업 85
제2절 장애인복지 86
1. 장애인 지원사업 86
제3절 노인복지 89
1. 노인인구현황 89
2. 노인복지기금 조성 및 운용 89
3. 노후 소득보장 강화 90
4. 노인 노양·건강 보장 91
5. 노인여가복지 지원 92
6. 경로효친 및 효 문화 확산 95
7. 장묘문화 개선사업 96
제4절 여성복지 97
1. 여성조직 활성화 및 여성능력 개발 97
2. 모·부자가정 지원 및 건전육성 98
3. 다문화가정 지원 및 건전육성 100
제5절 아동 및 보육시설 복지 102
1. 아동복지시설 시책 추진 102
2. 아동복지시설 기능 보강 103

3. 소년소녀가정 및 위탁가정 세대보호 105
제6절 청소년복지 106
1. 청소년 복지증진 106
제7절 위생 관리 109
1. 군정보고 109
2. 식중독 예방 113
3. 식품위생업소 관리 113
4. 공중위생업소 관리 115
제3장 미래산업분야 117
제1절 사람중심 118
1. 군민자치대학 운영 118
2. 평생학습 도시 건설 추진 120
3. 재능기부 업무 122
제2절 상가발전 125
1. 강진오감누리타운 조성사업 125
2. 지역기반형 전남음악창작소 운영 133
제3절 마케팅 141
1. 명인·명품·명소 육성추진사업 141
제4절 투자유치 146
1. 기본현황 146
2. 입지여건 146
3. 투자유치 보조금 지원기준 147
4. 사업별 추진실적 149
제4장 친환경농산 분야 151
제1절 농정관리 152
1. 농촌체험 관광 활성화 152
2. 농업인 소득사업 153
3. 농어업인 자녀 학자금 지원 154
4. 농지관리 155
제2절 농사관리 157
1. 친환경농업 육성 157
2. 고품질 쌀 생산 161
3. 맥류생산 161
4. 상토지원 사업 162
5. 농업 기계화사업 추진 163
6. 광역방제기 지원사업 164
제3절 원예특작 165
1. 마늘·양파 산업 경쟁력 강화 165
2. 고소득 시설원예 집중 육성 166
3. 벼 대체작물 연 재배확대 166
4. 원예특작분야 중소형 관정개발 지원 167
제4절 유통관리 169
1. 농특산물 판매 활성화 169
2. 강진쌀 평생고객 배가운동 전개 171

3. 미곡종합처리장(RPC) 설치·운영 172
4. 학교급식 친환경농산물 식재료 지원사업 173
5. 농산물 수출물류비 지원사업 174
6. 농산물 소형저온저장고 설치 지원사업 175
7. 농·촌지역 복합산업화 지원사업 176
제5장 환경 분야 177
제1절 수질관리 178
1. 수질 및 토양오염 저감 추진 178
2. 개인하수처리시설 관리 180
3. 공중화장실 관리 181
4. 탐진호 상수원관리지역 관리 182
제2절 폐기물 관리 184
1. 청소인력 및 장비 현황 184
2. 쓰레기 종량제 추진 184
3. 음식물 쓰레기 감량 및 자원화 186
4. 재활용품 분리수거 처리 187
5. 환경정화센터 운영 189
6. 사용종료 매립장 관리 191
제3절 생활환경관리 192
1. 환경오염물질 배출시설 지도점검 192
2. 자동차 배출가스 무료점검 및 단속 197
3. 환경개선 부담금 부과·징수 199
4. 기후변화 대응 시책 추진 200
제4절 자연환경 관리 202
1. 야생동물 보호 추진 202
2. 수렵장 운영 203
3. 야생동물 피해 예방사업 추진 205
4. 자연환경보전이용 시설 설치 206
제6장 축산분야 207
제1절 축산관리 208
1. 가축사육 현황 208
2. 축산분뇨처리사업 209
3. 축산업 허가 210
4. 친환경 축산물 인증 210
5. 축산물 수입개방(FTA) 대응대책 추진 211
6. 유기동물 보호센터 설치 212
7. 무허가축사 적법화 추진 213
8. 가축방역사업 214
9. 소 브루셀라병 검진실시 216
10. 공수의 위촉 및 관리 216
11. 부정축산물 단속 217
12. 한우개량 217
13. 강진한우명품화 추진 219
14. 조사료 유통센터 건립을 통한 혼합사료 생산 공급 220

15. 양질조사료 생산을 통한 축산농가 경영비 절감 220
16. 소 값 동향과 앞으로 전망 222
17. 한우산업 육성을 위한 축산기자재 지원사업 222
제7장 해양·수산 분야 223
제1절 어업소득 기반시설 확충 224
1. 어업기반시설 확충 224
2. 신마 연안항 개발 225
제2절 어촌관광 기반시설 설치 227
1. 어촌체험마을 조성 및 운영 227
2. 마량 수산물 시장 조성 및 운영 228
제3절 소득증대사업 추진 230
1. 양식어장 개발 230
2. 패류종패 살포 사업 추진 232
3. 수산패류 메카조성사업 추진 233
4. 내수면 어업 소득증대 사업추진 234
5. 수산물 유통기반시설 확충 235
6. 우수수산물 포장재 제작 지원 236
7. 친환경 김 생산사업 추진 237
제4절 자원조성 및 청정해역 관리 238
1. 수산종묘 방류사업 238
2. 자율관리어업 육성 239
3. 연근해 어업구조조정 사업 240
4. 건전한 어업질서 확립 240
5. 깨끗한 해양환경 조성 241
6. 해적생물(불가사리) 구제사업 243
제8장 산림녹지 분야 245
제1절 산림녹지 조상 246
1. 산림 현황 246
2. 숲 가꾸기 사업 247
3. 나무심기 사업 248
4. 깨끗하고 푸른 강진 만들기 사업 249
5. 도시숲 및 가로수 조성 사업 250
6. 등산문화 증진 252
제2절 산림소득 창출 254
1. 주작산 휴양림 운영 254
2. 산림조합 및 전문임업인 육성 255
3. 1억원 이상 임업가구 육성 257
제3절 산림 생태환경 보호 258
1. 산불방지 258
2. 산림병해충 방제 259
3. 산림 재해 예방 260
4. 임도시설 261
5. 보호수 정비 262
제9장 문화관광 분야 263

제1절 관광진흥 264
1. 전략적 관광강진 홍보 264
2. 관광객 유치 활성화 267
제2절 문화예술 269
1. 문화재 보존관리 269
2. 문화공간 조성 273
3. 문화예술단체 지원 육성 278
제3절 축제분야 279
1. 강진청자축제 추진 279
2. 기타축제 추진 281
제4절 관광개발 293
1. 강진고려청자 문화특구 조성 293
2. 한국민화미술관(한국민화뮤지엄) 건립 사업 295
3. 월출산권(백운동권역) 관광 명소화 사업 297
4. 하멜촌 조성사업 300
5. 사의재 한옥체험관 조성사업 302
6. 한중일도자기정원조성(한옥청자판매장 신축) 305
제10장 지역개발 분야 307
제1절 지역경제 활성화 308
1. 강진사랑상품권 발행 유통 308
2. 물가 안정 308
제2절 중소기업 지원 309
1. 농공단지 활성화 대책 309
제3절 일자리 창출 310
1. 지역공동체 및 공공근로사업 추진 310
2. 중소기업 청년인턴 사업 311
3. 사업적기업 육성사업 312
제4절 도시개발 313
1. 세계모란공원 조성사업 313
2. 석문공원 조성사업 313
3. 2020년 군관리계획 재정비 314
4. 도시계획정보체계(UPIS) 구축 314
5. 옥외광고물 정비 315
제5절 도시계획 316
1. 용도지역 결정현황 316
2. 지구단위계획구역 지정현황 317
3. 도시계획시설 결정현황 318
4. 도시계획도로 개설 추진현황 320
제6절 교통 행정 321
1. 교통행정 일반현황 321
2. 벽지주민 교통편익 제공 324
3. 교통안전 시설 확충 325
4. 불법 주·정차 지도단속 326
제11장 건설행정 분야 329

제1절 건설행정 330
1. 전문 건설업체 현황 330
2. 골재 채취업 등록현황 332
3. 지하수 관리 332
제2절 농지 관리 335
1. 농업생산기반시설 정비사업 335
2. 농업용수 확보 336
제3절 지역개발 339
1. 농촌생활환경 정비사업 339
2. 마을권역단위 종합정비사업 340
제4절 도로관리 343
1. 도로현황 343
2. 도로개설 실적 343
3. 까치내재 터널 344
4. 경전선(보성~임성리) 철도건설 344
5. 고속국도 제255호선(강진~마량) 고속도로건설 344
6. 국도23호선(강진~마량) 도로건설 345
7. 국도18호선(옥천~도암) 시설개량공사 345
8. 국도13호선 송월지구 교차로 개선공사 346
제12장 안전관리 분야 347
제1절 민방위/비상대비 348
1. 민방위대 편성 및 운영 348
2. 민방위 교육 훈련 350
3. 민방위 시설·장비 351
4. 인력동원 353
5. 비상대비태세 확립 353
6. 공익근무요원 관리 354
제2절 재난관리/복구지원 355
1. 재난·재해 대책 355
2. 자연재해 피해 및 복구현황 359
3. 하천정비 359
4. 하천 점·사용료 징수 현황 362
제13장 민원행정 분야 363
제1절 민원봉사 관리 364
1. 군민 편의 시책 추진 364
2. 주민등록 일제 정리 365
3. 여권발급 추진 366
4. 민원1회 방문 처리 운영 366
5. 민원처리 단축 마일리지 운영 367
6. 민원담당 공무원 역량강화 및 친절교육 실시 367
제2절 복합민원 처리 368
1. 복합민원 처리 운영 368
2. 농지전용 인·허가 369
3. 위생민원 인·허가 370

4. 환경민원 인·허가 372
제3절 주택 관리 373
1. 건축물 인·허가 관리 373
2. 주거환경 개선사업 374
3. 마을정비형 공동주택사업 375
4. 주거급여사업 376
제4절 부동산 관리 378
1. 개별공시지가 조사 378
2. 부동산 중개업소 지도·단속 379
3. 부동산 실거래신고 제도 380
제5절 도로명주소 사업 381
1. 도로명주소 사업 추진 381
제6절 지적관리 382
1. 지적측량 성과 검사 382
2. 토지표시변경 등기촉탁 383
3. 지적·임야도 경계일치사업 384
4. 지적재조사 사업 384
5. 지하시설물 전산화 사업 385
6. 지적공부 세계측지도 좌표변환 386
제14장 세무회계 분야 387
제1절 세정관리 388
1. 세정여건 388
2. 부과·징수 실적 388
3. 체납세 정리 실적 391
4. 세무조사 추진 실적 392
제2절 세외수입 관리 393
1. 세외수입 의의 393
2. 세외수입 과정현황 393
3. 세외수입 확충 393
제3절 개별주택가격조사관리 395
1. 개별주택가격조사 현황 395
제4절 군 금고 선정관리 395
1. 일반현황 395
2. 금고 지정 개요 396
제5절 회계 관리 396
1. 결산 396
2. 공사계약 399
제6절 재산관리 400
1. 국·공유재산 관리 400
2. 공공청사의 효율적 관리 401
3. 물품관리 403
4. 공용차량 관리 403
제15장 총무행정분야 405
제1절 서무행정 406

1. 선거관리 406
2. 군정 보고회(군민과의 대화) 411
3. 이장활동 적극 지원 412
5. 군민의 날 행사 414
제2절 조직관리 415
1. 가구 및 정원 현황 415
2. 기구 및 정원 조정 416
3. 인사관리 421
4. 공무원 교육 훈련 425
5. 포상 426
6. 모범공무원 산업시찰 430
7. 건강증진대회 및 동호회 육성지원 430
8. 어려운 동료 직원 격려 431
제4절 교육발전 432
1. 지역우수인재 양성 432
2. 강진군민장학기금 조성 및 운영 434
3. 인성·감성 함양 교육 강화 435
4. 글로벌인재육성을 위한 영어교육 지원 436
5. 보편적 교육복지 실천 437
6. 관내 학교환경개선 지원사업 438
7. 강진군민장학재단 장학생 선발 438
8. 국제 교육교류를 통한 글로벌 인재육성 439
9. 전남지방공무원교육원 신청사 건립사업 추진 441
제5절 정보통신 442
1. 행정정보시스템 구축 운영 442
2. 국가정보통신망 운영 443
3. 농어촌 초고속망(BCN) 구축사업 444
4. 스마트전화방송 시스템 구축 445
5. 관광지 무선인터넷(Wi-Fi) 시설 구축 446
6. 강진군 홈페이지 운영 447
7. 강진군 SNS 운영 448
8. 주민 정보화 교육 449
9. 정보화마을 운영 450
제16장 직속기관, 사업소 분야 451
제1절 보건소 452
1. 현황 452
2. 65세 이상 주민 진료비 본인부담금 감면 454
3. 토닥토닥 물리치료버스 운영 사업 454
4. 농어촌 의료서비스 개선 사업 455
5. 보건기관 진료 및 물리치료실 운영 456
6. 한의학 건강증진 사업 457
7. 치매 예방 관리 사업 457
8. 정신보건 사업 459
9. 구강보건 사업 460

10. 금연클리닉 사업 460
11. 건강생활 실천 사업 461
12. 영양플러스 사업 462
13. 예방접종 사업 463
14. 한센병 예방·관리 사업 465
15. 의약업소 관리 465
16. 모자보건 사업 466
17. 출산 장려금 지원 사업 467
18. 건강검진 사업 468
19. 방문건강관리 사업 468
20. 경로당 순회 진료 469
21. 암 의료비 지원 사업 470
22. 만성질환 예방·관리 사업 470
23. 지역사회중심 재활 사업 471
24. 감염병 예방·관리 사업 471
25. 결핵 관리 사업 472
26. 방역소독 473
27. 희귀난치성질환자 지원 사업 474
28. 해·하수 및 어패류 검사 476
제2절 농업기술센터 477
1. 직제 및 기구 477
2. 기관표창(시상) 현황 478
3. 공모사업(중앙·도 선정) 현황 478
4. 특허출원 479
5. 농촌 정예인력 육성 및 농촌생활 지원 사업 480
6. 농업인교육 및 농기계 임대은행 운영 492
7. 식량작물 육성사업 지원 495
8. 원예특작산업 육성 지원 501
9. 축산 기술지도 보급 521
제3절 고려청자박물관 532
1. 연혁 532
2. 일반현황 533
3. 청자 생산 판매 534
4. 고려청자 학술세미나 개최 539
5. 고려청자 특별전 개최 540
6. 대한민국 청자공모전 개최 540
7. 국가귀속문화재 보관관리 위임기관 지정 543
8. 박물관 종합 홍보영상 제작 545
9. 고려청지디지털박물관 구축 및 콘탠츠 개발 사업 546
10. 지역문화유산교육 사업 549
11. 풀뿌리기업육성사업「헬스케어 도자 명품화 사업」 549
12. 고려청자요지 주변 정비 551
제4절 상하수도사업소 552

1. 연혁 552
2. 일반현황 552
3. 분뇨·하수종말처리장 운영 554
4. 맑은물 공급사업 563
5. 마을상수도 및 소규모급수시설 565
6. 농어촌생활용수개발사업(만덕지구) 566
7. 농어촌생활용수개발사업(신기지구) 567
8. 지방상수도 현대화 사업(노후상수도관망정비) 568
9. 강진군 소규모 수도시설통합관리시스템 구축 사업 569
10. 영동·평리지구 마을하수도 정비사업 570
11. 덕동·봉황지구 마을하수도 정비사업 571
12. 강진군 하수관거정비 BTL 민간투자사업 572
13. 마을하수처리시설 운영·관리 573
제5절 스포츠산업단 574
1. 전국규모 체육대회 유치 574
2. 전지훈련팀 유치 583
3. 테니스장 하드코트 설치 587
4. 강진 제2실내체육관(다목적실내체육관) 건립 추진 588
5. 국민체육센터 운영(강진 제1실내체육관, 수영장) 589
제6절 다산기념관 591
1. 다산기념관 591
2. 다산교육관 및 수련원 운영 593
3. 다산유적지 현황 594
4. 다산유물특별전 개최 594
5. 유물 구입 및 관리 595
6. 강진다산실학연구원 운영 596
7. 업무협약(MOU) 체결 598
8. 2017년 민속생활사박물관 협력망 교육개발지원 공모사업 599
9. 다산청렴교육 운영 602
제7절 도서관 604
1. 연혁 604
2. 시설현황 604
3. 개관시간 연장사업 605
4. 농어촌도서관 준공식 및 개관 50주년 기념행사 606
5. 독서대학 607
6. 생생 낭독극장 608
7. 강진 인형극단 나루 609
8. 도서관주간 및 독서의 달 행사 609
9. 다양한 독서프로그램 운영 611
10. 이동도서관 운영 612
11. 디지털 자료실 운영 613
12. 작은도서관 육성 613

13. 학교마을도서관 운영 614
14. 국가상호대차 서비스(책바다) 운영 615
15. 열람실 연장 운영 615
16. 독서동아리 조직 616

제3편 군의회

제1장 군의회 구성 619
제1절 연혁 620
제2절 의회 현황 620
1. 의회 기구 620
2. 의원 현황 620
3. 사무과 현황 620
제2장 의회운영 623
제1절 회기 및 의사진행 624
1. 회기 운영 현황 624
2. 회기별 의사 운영 625
제2절 국내외 의정연수 현황 652
제3절 행정사무감사 실시 653
1. 2014년도 행정사무감사 특별위원회 653
2. 2015년도 행정사무감사 특별위원회 659
3. 2016년도 행정사무감사 669
4. 2017년도 행정사무감사 676

제4편 읍면행정 일반

제1장 강진읍 685
1. 연혁 및 특성 686
2. 일반현황 687
3. 주요 건설사업 추진실적 690
4. 주요 시책사업 추진실적 691
5. 주요행사 699
6. 읍면 주요일지 767
제2장 군동면 793
1. 연혁 및 특성 794
2. 일반현황 795
3. 주요 건설사업 추진실적 798
4. 주요 시책사업 추진실적 802
5. 주요행사 804
6. 읍면 주요일지 814
제3장 칠량면 823
1. 연혁 및 특성 824
2. 일반현황 825

3. 주요 건설사업 추진실적 828
4. 주요 시책사업 추진실적 832
5. 주요행사 833
6. 읍면 주요일지 838
제4장 대구면 843
1. 연혁 및 특성 844
2. 일반현황 844
3. 주요 건설사업 추진실적 847
4. 주요 시책사업 추진실적 852
5. 주요행사 854
6. 읍면 주요일지 858
제5장 마량면 865
1. 연혁 및 특성 866
2. 일반현황 867
3. 주요 건설사업 추진실적 870
4. 주요 시책사업 추진실적 875
5. 주요행사 877
6. 읍면 주요일지 911
제6장 도암면 917
1. 연혁 및 특성 918
2. 일반현황 919
3. 주요 건설사업 추진실적 922
4. 주요 시책사업 추진실적 924
5. 주요행사 927
6. 읍면 주요일지 929
제7장 신전면 935
1. 연혁 및 특성 936
2. 일반현황 936
3. 주요 건설사업 추진실적 940
4. 주요 시책사업 추진실적 942
5. 주요행사 946
6. 읍면 주요일지 951
제8장 성전면 957
1. 연혁 및 특성 958
2. 일반현황 958
3. 주요 건설사업 추진실적 961
4. 주요 시책사업 추진실적 965
5. 주요행사 967
6. 읍면 주요일지 968
제9장 작천면 973
1. 연혁 및 특성 974
2. 일반현황 974
3. 주요 건설사업 추진실적 978
4. 주요 시책사업 추진실적 982

5. 주요행사 982
6. 읍면 주요일지 984
제10장 병영면 989
1. 연혁 및 특성 990
2. 일반현황 991
3. 주요 건설사업 추진실적 994
4. 주요 시책사업 추진실적 996
5. 주요행사 998
6. 읍면 주요일지 1004
제11장 옴천면 1009
1. 연혁 및 특성 1010
2. 일반현황 1010
3. 주요 건설사업 추진실적 1014
4. 주요 시책사업 추진실적 1019
5. 주요행사 1015
6. 읍면 주요일지 1027

부 록

역대 구호 및 방침 1044
조직도 1046
역대 군수 및 부군수 1047
역대 도의회 의원 1050
역대 군의회 의원 1051
군산하 간부 공무원 1058
주요연설문 1059