GANGJIN
Web
Contents

목차

목차 2
공지사항 3
전남 청년 창업지원사업 참여자 모집(2차) 3
첨부파일(2) 3

전남 청년 창업지원사업 참여자 모집(2차)

작성일 2022.06.21 09:06 등록자 일자리창출과 조회수 472

첨부파일(2) 전남 청년 창업지원사업(2차) 모집공고문.hwp 125 hit/ 81.0 KB 다운로드 미리보기
포스터.png 48 hit/ 316.5 KB 다운로드

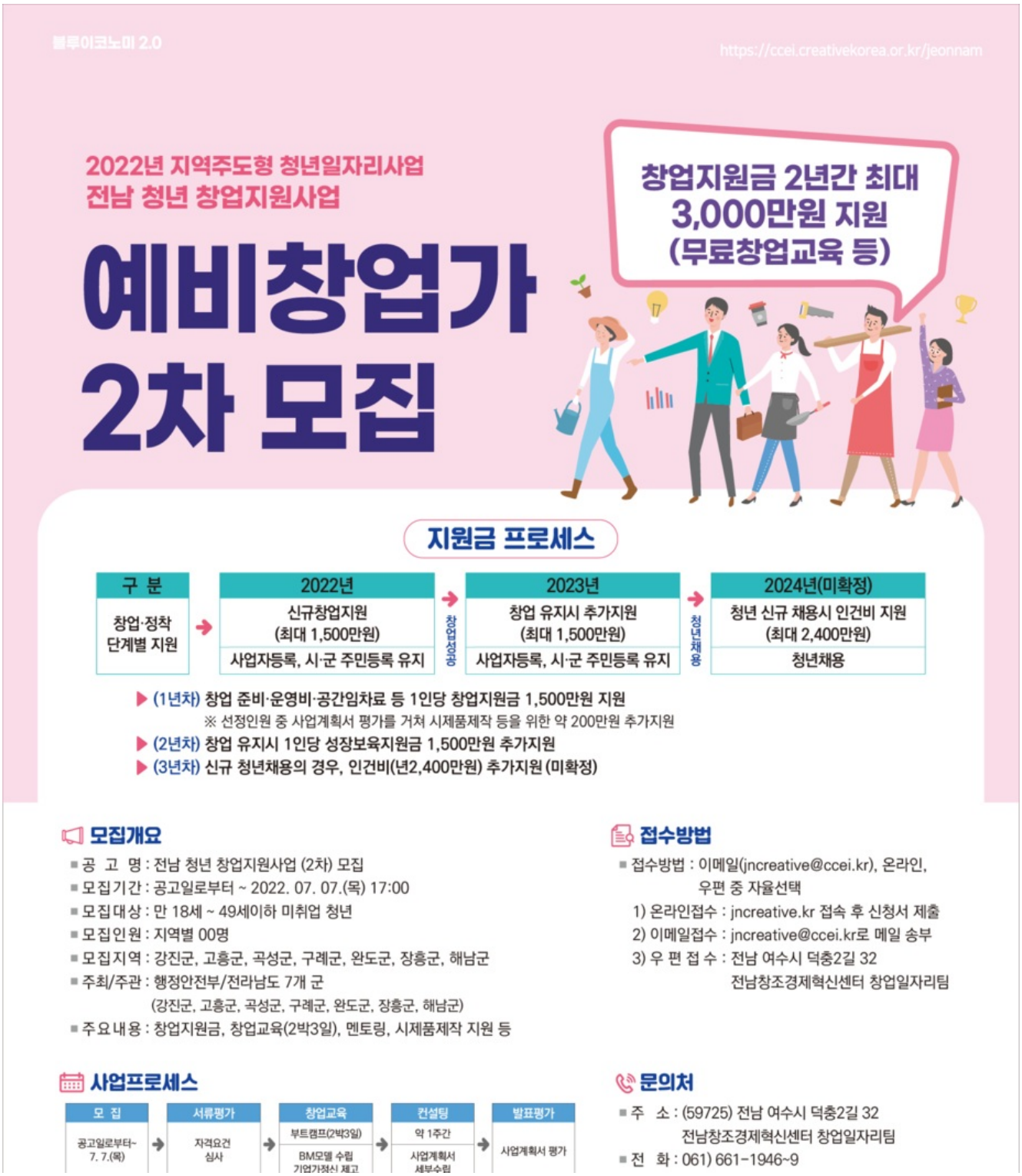

혁신적인 아이디어를 가진 예비창업자에게 창업의 기회를 제공하고자 「전남 청년 창업지원사업」 의 참여자를 2차 모집하오니, 예비창업가로서의 자질과 창업 의지가 있는 청년의 많은 관심과 신청을 바랍니다. 가. 공 고 명 : 전남 청년 창업지원사업 (2차) 모집 나. 공고기간 : 공고일로부터 ~ 2022. 07. 07.(목), 17:00 다. 모집대상 : 신청일 기준 만 18세 ~ 49세이하 미취업 청년으로 신청일 기준 강진군에 주민등록을 유지한 자 또는 강진군에 창업 예정인 타지역 미취업 청년 라. 신청 및 문의 : 전남창조경제혁신센터 창업일자리팀 박용호 주임(061-661-1946~9)

목록

COPYRIGHT ⓒ GANGJIN-GUN. ALL RIGHT RESERVED.

GANGJIN

Web Contents