GANGJIN
Web
Contents

목차

목차 2
군민의노래 4
강진군민의 노래 4
강진군민의 노래가사 (작사 : 강진군 , 작곡 : 박기석) 4

강진군민의 노래

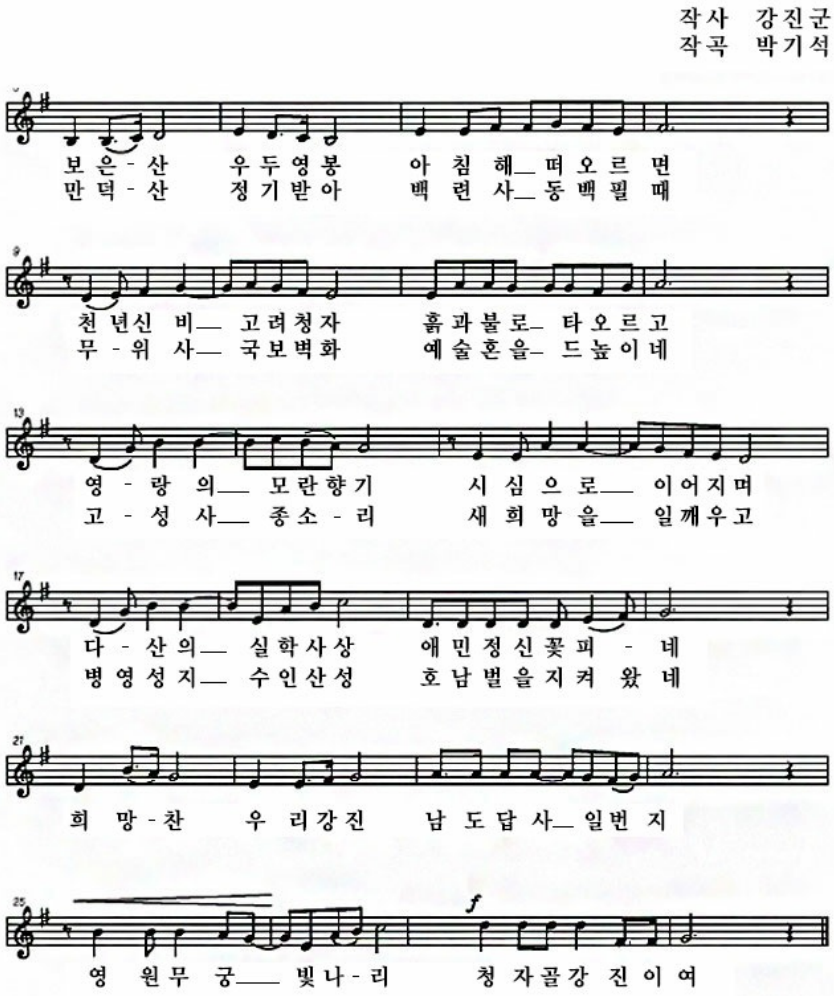

강진군민의 노래가사 (작사 : 강진군 , 작곡 : 박기석)

1절 보은산 우두영봉 아침해 떠오르면 천년신비 고려청자 흙과불로 타오르고 영랑의 모란향기 시심으로 이어지며 다산의 실학사상 애민정신 꽃피네. 희망찬 우리강진 남도답사 일번지 영원무궁 빛나리 청자골 강진이여

2절 만덕산 정기받아 백련사 동백필때 무위사 국보벽화 예술혼을 드높이네 고성사 종소리 새희망을 일깨우고 병영성지 수인산성 호남벌을 지켜왔네. 희망찬 우리강진 남도답사 일번지 영원무궁 빛나리 청자골 강진이여.

군민의 노래 바로 듣기

COPYRIGHT ⓒ GANGJIN-GUN. ALL RIGHT
RESERVED.

GANGJIN

Web Contents