GANGJIN
Web
Contents

목차

목차 2
축제소개 3
우리 삶에 만남이 필요한 순간, 잔잔한 황금빛 갈대 물결속으로 강진만 춤추는 갈대축제 3
축제 개요 4

우리 삶에 만남이 필요한 순간, 잔잔한 황금빛 갈대 물결속으로
강진만 춤추는 갈대축제

삶에 지친 도시민들에게 잠시나마 몸과 마을을 치유해줄 강진만 갈대 축제로 여러분을 초대합니다.
다양한 공연과 먹거리, 신나는 음악을 들으며 가을의 정취와 낭만을 느껴보세요. 우리 삶에 만남이 필요한 순간! 가을의 끝자락에서 낭만 가득한 갈대밭 사이로 우리의 만남은 시작됩니다.

갈대숲 생태탐험대(강진만은 살아있다!) 현장접수

2023년 10월 13일(금) ~ 22일(일) - 갈대축제 행사 당일 예약 가능

축제 개요

- 행사명 : 제8회 강진만춤추는갈대축제
- 기간 : 2023. 10. 13.(금) ~ 10. 22(일)
- 장소 : 강진만 생태공원 일원
- 주최 : 강진군
- 주관 : 강진군축제추진위원회

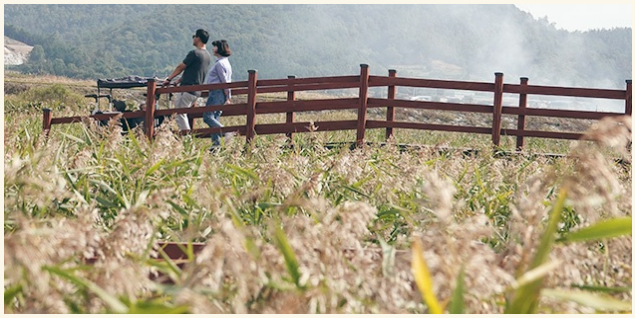

버스운행시간표

리플렛 다운로드

(http://www.gangjin.go.kr)

갈대축제를 즐기는 또하나의 방법은 가을 바다를 배경삼아 멀리서 쏟아지는 빛의 향연을 즐기는 것이다.
축제장 너머 제방 둑에서 700,000㎡ 의광활한 갈대밭을 배경으로 펼쳐지는 레이져쇼가 펼쳐진다. 생태공원의 매력에 더해진 레이져쇼가 흥겨운 가을밤 추억을 만들어 준다.
또한 축하쇼, 버스킹 공연 뿐만 아니라 복고 교복 체험, 갈대밭 마차 체험, 개막축하공연, 아짐아재 청춘콘서트 등 다채로운 체험 행사를 만날 수 있다.

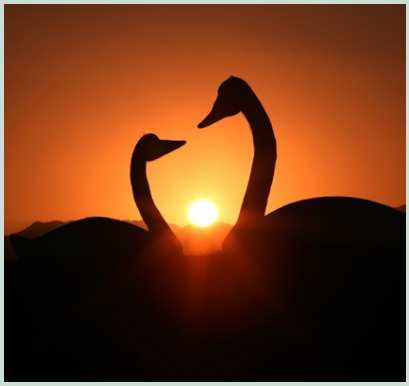

(http://www.gangjin.go.kr)

COPYRIGHT ⓒ GANGJIN GUN. ALL RIGHT
RESERVED.

GANGJIN

Web Contents