GANGJIN
Web
Contents

목차

목차 2
일반음식점 3
은행나무 3
위치 및 주변정보(주변10km이내) 5

은행나무

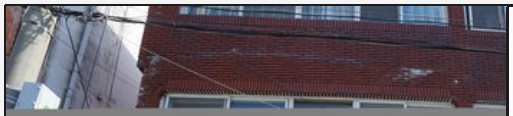

주소 강진읍 영랑로4길 30

전화 061-433-2366

추천 1

영업시간	11:00 ~ 21:00 (브레이크타임 15:00~17:00)
휴무일	연중무휴
주차시설	주변주차장 : 공용주차장
화장실	남녀분리
좌석수	전체 63석

관심여행담기 추천하기

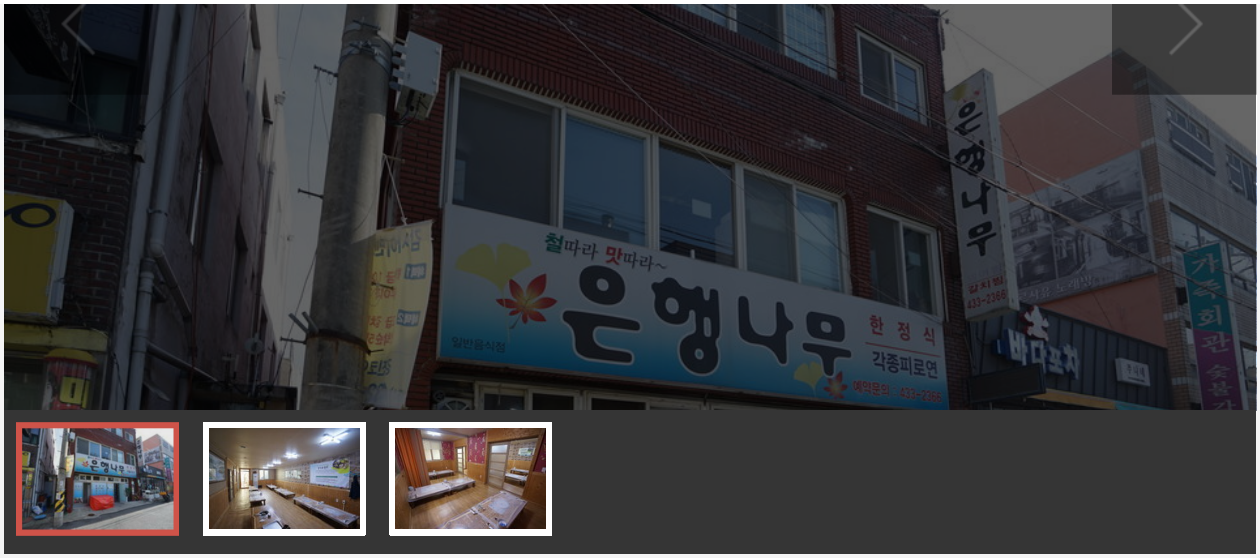
철따라 맛따라~
은행나무
한 정 식
각종피로연
은행나무
가족회관

위치 및 주변정보(주변10km이내)

전체 | 관광지 | 음식 | 숙박

은행나무

강진읍 영랑로4길 30

061-433-2366

자세히보기 | 관심콘텐츠 담기

은행나무 : 강진읍 영랑로4길 30

대중교통길찾기

목록으로

COPYRIGHT ⓒ GANGJIN GUN. ALL RIGHT
RESERVED.

GANGJIN

Web Contents