GANGJIN
Web
Contents

목차

목차 2
일반음식점 3
신우식당 3
위치 및 주변정보(주변10km이내) 5

신우식당

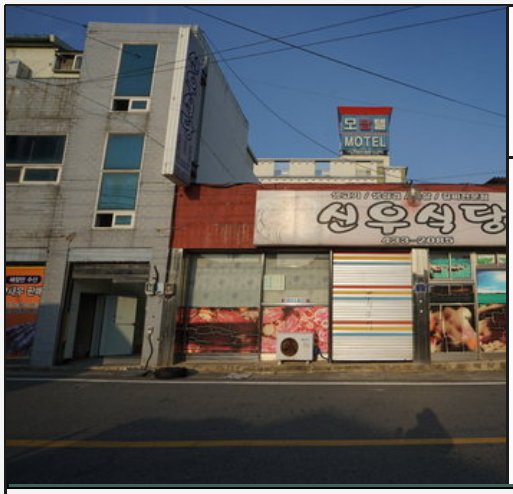

주소 강진군 강진읍 보은로3길 6

전화 061-433-2085

추천 0

영업시간	09:00 ~ 21:00
휴무일	연중무휴
주차시설	주변주차장 : 공영주차장
화장실	정보없음
좌석수	전체 72석(좌식 72)

관심여행담기 추천하기

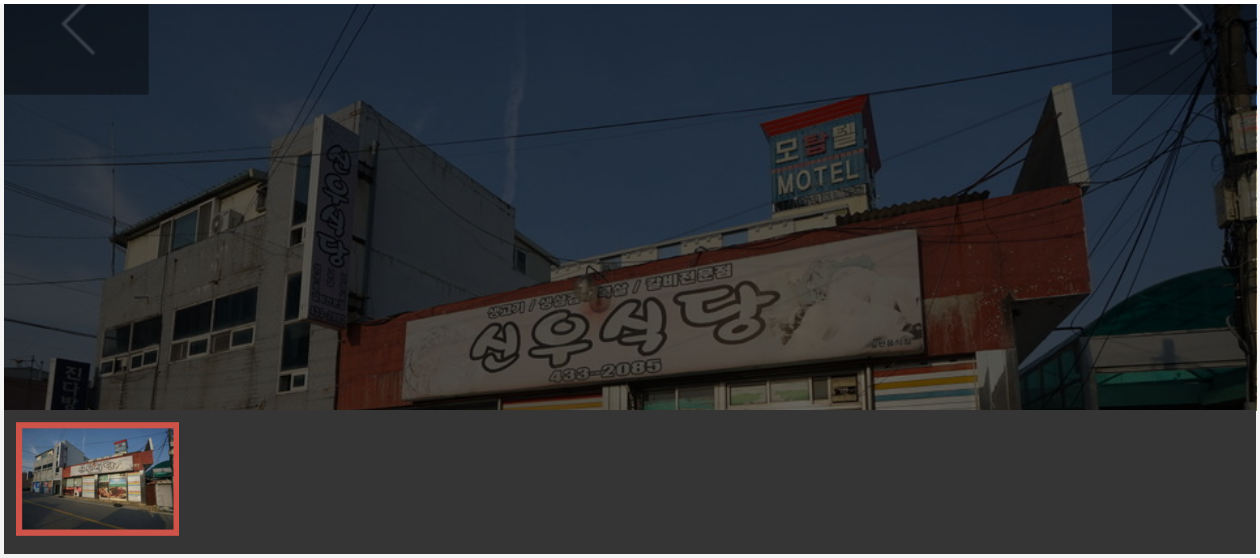
모텔
MOTEL
선우식당
433-2065

위치 및 주변정보(주변10km이내)

전체 | 관광지 | 음식 | 숙박

신우식당

강진군 강진읍 보은로3길 6

061-433-2085

자세히보기 | 관심콘텐츠 담기

신우식당 : 강진군 강진읍 보은로3길 6

대중교통길찾기

목록으로

COPYRIGHT ⓒ GANGJIN GUN. ALL RIGHT
RESERVED.

GANGJIN

Web Contents