GANGJIN
Web
Contents

목차

목차 2
大 3
美味和充 的大 套餐 3

美味和充 的大 套餐

康津的大 套餐 了美味的家常菜。大 不是光添加大 的普通米 ，而是在大 米里 了黑米、 米和大豆等粮食， 价 非常高。小菜包括辣白菜、小 卜泡菜、生拌卜 、鹿尾菜、 豆芽、 、小 卜、 花 、大 等，每道菜都 可口，味道 好。

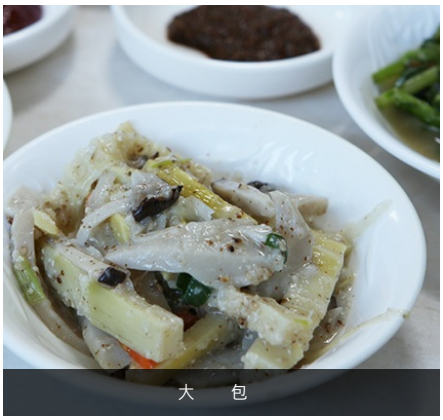

大 包

花

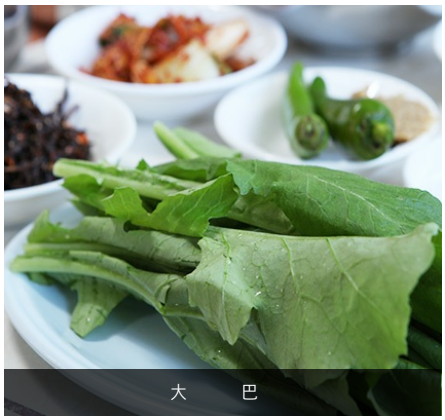

大 巴

大 要拌着吃才有味道~! 在豆芽和小 卜等小菜中 自己喜 的小菜拌到 里，再放入 好的紫菜粉和香油，拌得均 一点，就 非常可口了。可能 嚼 下就迫不及待地呼地 下去了。 和香 的大 及最后的 巴 一起享用的 ， 是 吃得 的百分百最佳 。

COPYRIGHT ⓒ GANGJIN-GUN. ALL RIGHT
RESERVED.

GANGJIN

Web Contents